

KELLERRAUM  
M 1:50

E-04 HELLBACH

Einheit	Raumnr.	Raumname	Fläche	BA
TG-1	-1 TG	Neberraum	14,75 m²	BA 1
1			14,75 m²	
E-04	0 EG	040 Verkaufsfäche	180,68 m²	BA 1
E-04	0 EG	041 Werkraum	7,76 m²	BA 1
E-04	0 EG	042 Vorräum	6,17 m²	BA 1
E-04	0 EG	043 Beh. WC	5,85 m²	BA 1
E-04	0 EG	044 WC	3,65 m²	BA 1
E-04	0 EG	047 Kabine 3	10,03 m²	BA 1
E-04	0 EG	048 Kabine 1	9,69 m²	BA 1
E-04	0 EG	049 Büro	21,39 m²	BA 1
E-04	0 EG	050 Decken-Lager	6,05 m²	BA 1
E-04	0 EG	051 Küche	10,47 m²	BA 1
E-04	0 EG	052 Lager	12,05 m²	BA 1
E-04	0 EG	054 Kabine 2	14,74 m²	BA 1
12			280,33 m²	
Gesamt			303,08 m²	

Neubau Büro- und Geschäftshaus

BAUSTELLE: Emailfabrikstraße 13+15, 92224 Amberg  
 FL.NR.: 2214/16, 2214/8 GMKG: Amberg  
 BAUHERR: Gewerbebau Amberg GmbH  
 Gasfabrikstraße 16 92224 Amberg

EINHEIT HELLBACH E-04

Planung freigegeben

Ort, Datum: ..... Unterschrift: .....

Sämtliche Maße sind verantwortlich zu prüfen bzw. am Bau zu nehmen. Unstimmigkeiten sind sofort den Architekten mitzuteilen. Dieser Plan ist nur mit den im Plan angegebenen Detailplänen vollständig. Sämtliche tragende Bauteile nach statischer Berechnung. Schnittangaben nach Plänen der Projektanten.

ÄNDERUNG	DATUM	GEZ.	GEPR.	INDEX
FREIGABEZEICHNUNG	24.02.2017	TOWI	TOWI	
Beamer eingezeichnet, Raumbeschriftung angepasst	08.05.2017	TOWI	TOWI	a
Fliesen eingezeichnet	21.08.2017	TOWI	TOWI	b
Bruttofläche angepasst, Flächenliste ergänzt	29.01.2018	JAMA	TOWI	c
Kellerraum geändert	06.02.2018	JAMA	TOWI	d

M: 1:50/1:5 DRUCKDATUM: 06.02.2018 11:45:01

PLAN: 1422-DT-E\_04-01d  
 DATEI: P:1422 BG Emailfabrikstraße15-WP1422-WP-01-JalMa.rvt

H+F ARCHITEKTEN GMBH LANGANGERWEG 81 92224 AMBERG TEL 09621/6772-0 FAX 22

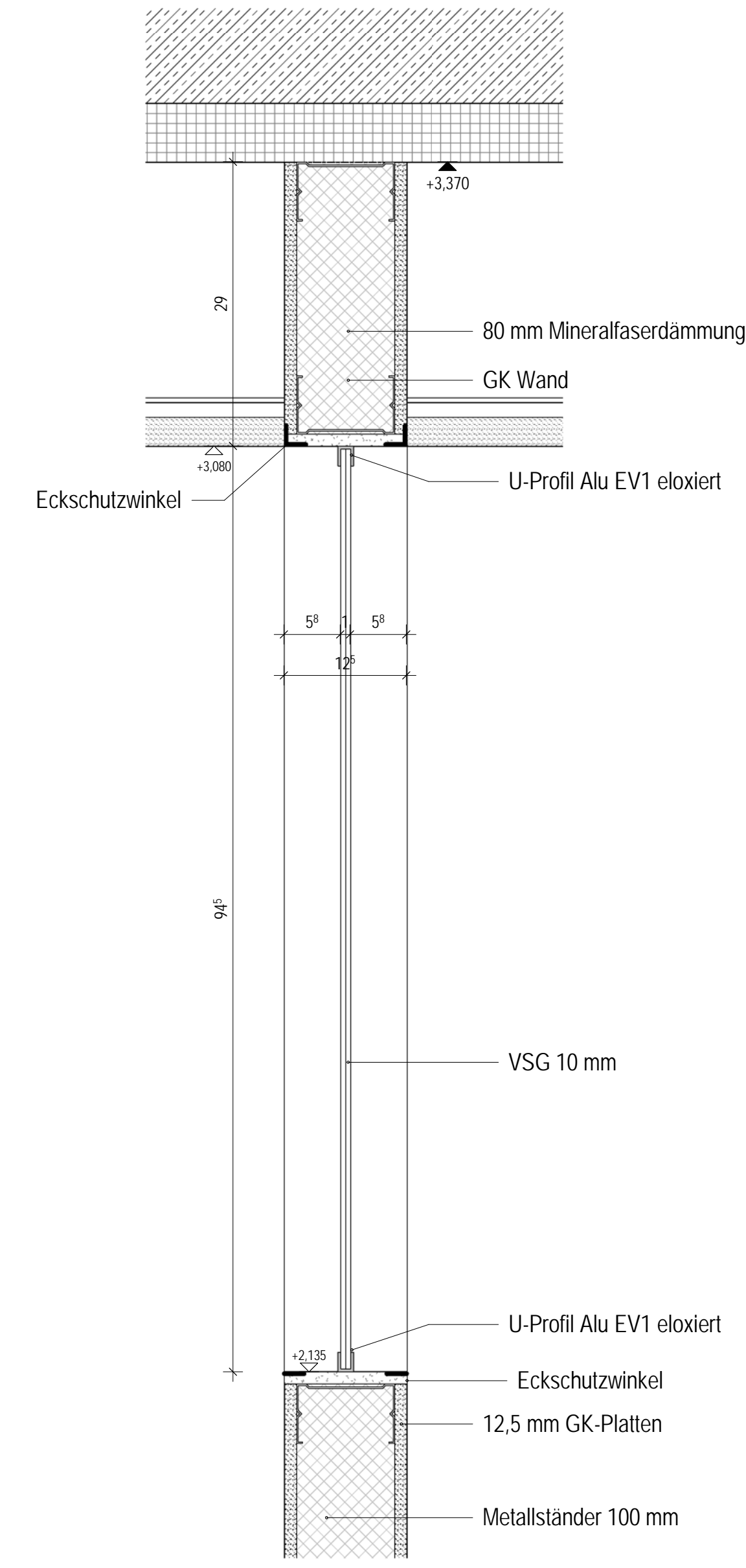
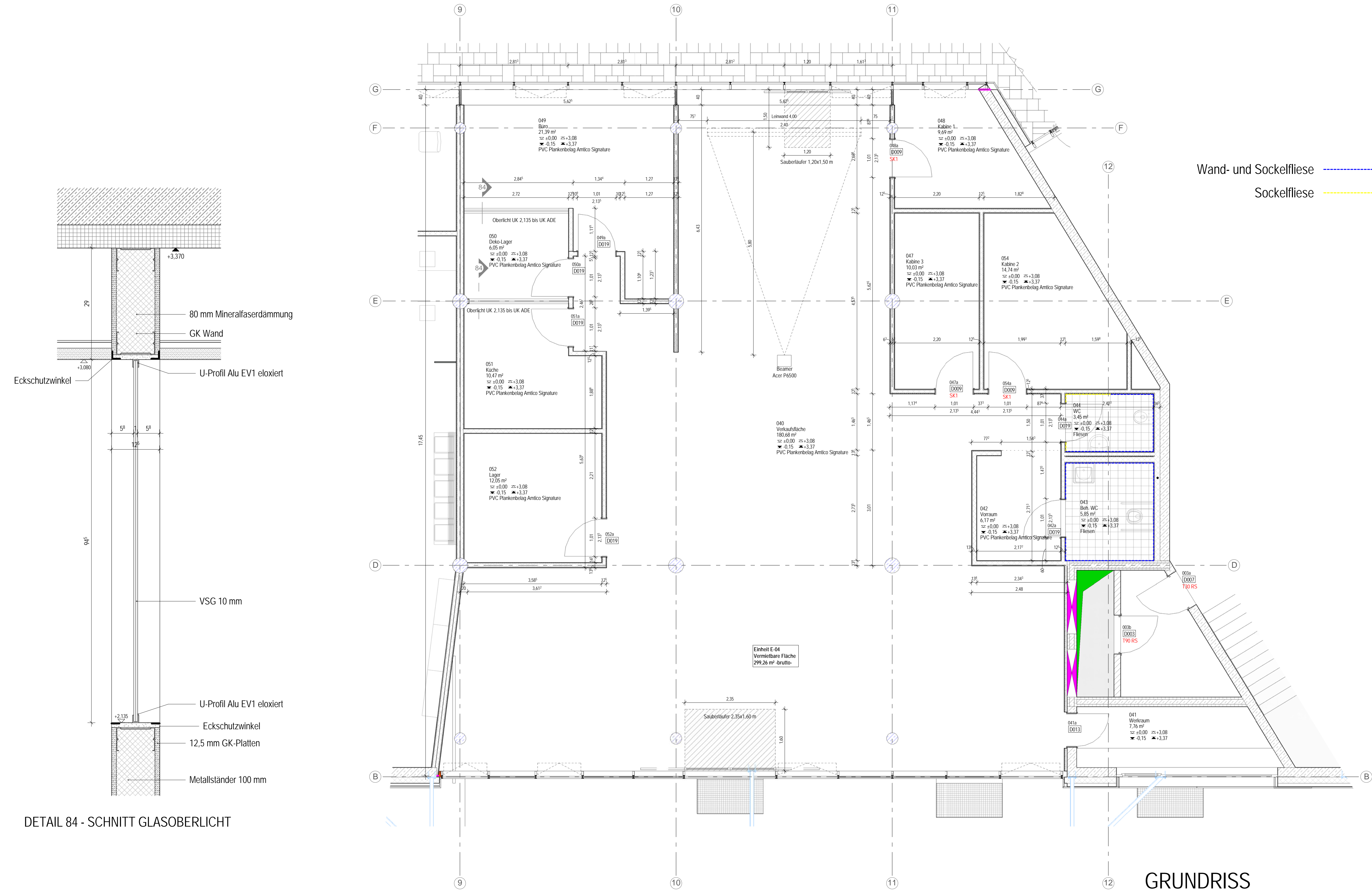

DETAIL 84 - SCHNITT GLASOBERLICHT

GRUNDRISS  
M 1:50

1422 BG EMAILFABRIKSTR. WP